

# Sentier de la Ferté – Villefagnan

● Très facile

🚶 À pied

🕒 1 h 15 min

↔ 5.85 km

📍 **Départ** 4 Rue du Champ de Foire  
16240, Villefagnan

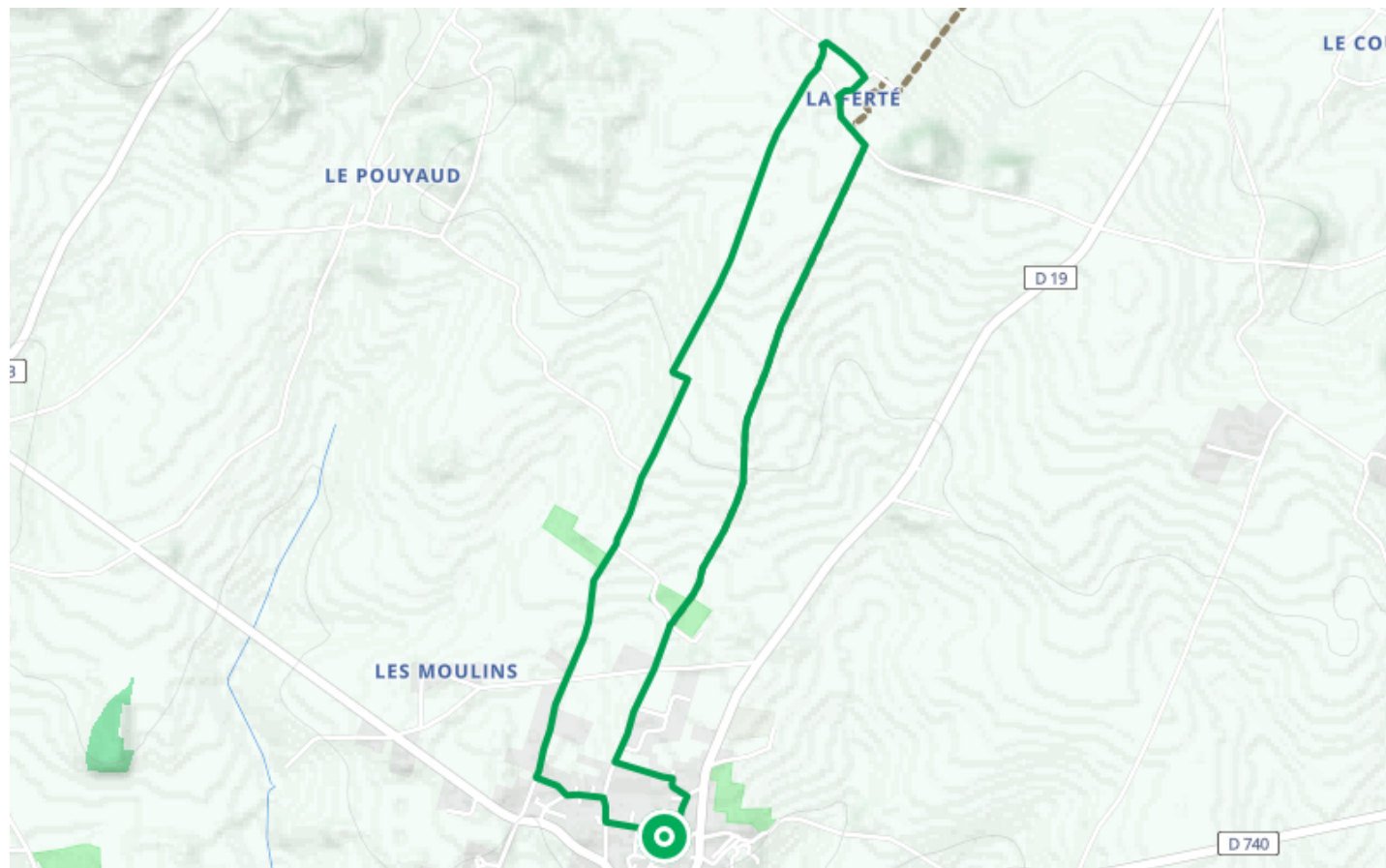

## Descriptif

Ce sentier sort du village par un des plus anciens quartiers du village de Villefagnan pour monter à la Ferté, sur un chemin bordé de haies plantées après le remembrement de la commune en 1972. Elle fut la première à avoir eu cette volonté de plantation d'arbres.

La Ferté est connue pour sa mare située au cœur du hameau avec les abris à canards installés sur des radeaux.

Le retour vers le village permet de longer des parcelles de cultures céréalières et des parcelles de jachères préservant la biodiversité et les oiseaux protégés par la Charte Natura 2000

Le moulin à vent des Pierres Blanches (datant de 1801), restauré à l'authentique par la commune en 2000 est un point touristique attractif invitant au pique-nique et où ont lieu des événements festifs (Fête du vent, ciné en plein air, rassemblements, spectacles...). Il fonctionne et accueille des visites guidées pendant la saison estivale.

Depuis le moulin à vent, le retour vers le village continue par une belle coulée verte avant de traverser un autre ancien quartier. (jardins, ancien temple protestant)

Un lieu de halte et de repos avec table et banc est aménagé sur le parcours.

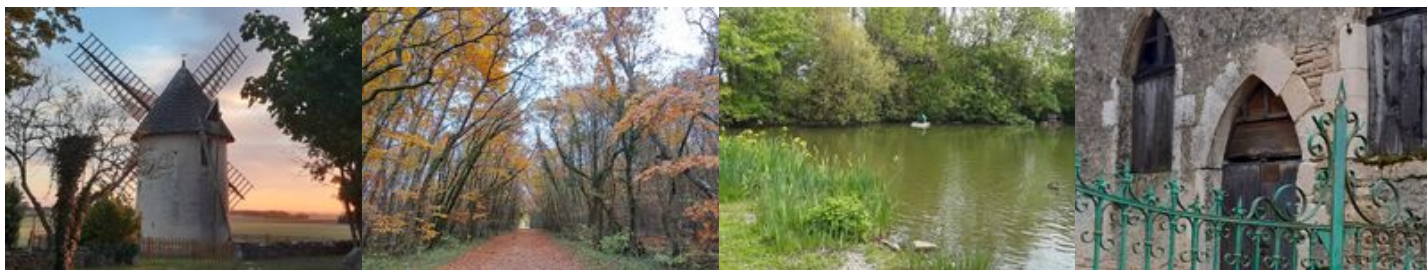

**Charentes Tourisme**  
21 rue d'Iéna - 16000 ANGOULEME



Retrouvez ce parcours et bien d'autres  
sur l'application mobile **Loopi - balades & GPS**

