

# Sentier des Gassouilles – La Tâche

🚶 À pied

🕒 1 h 51 min

↔ 7.78 km

📍 **Départ** 2 Route de l'Église  
16260, La Tâche

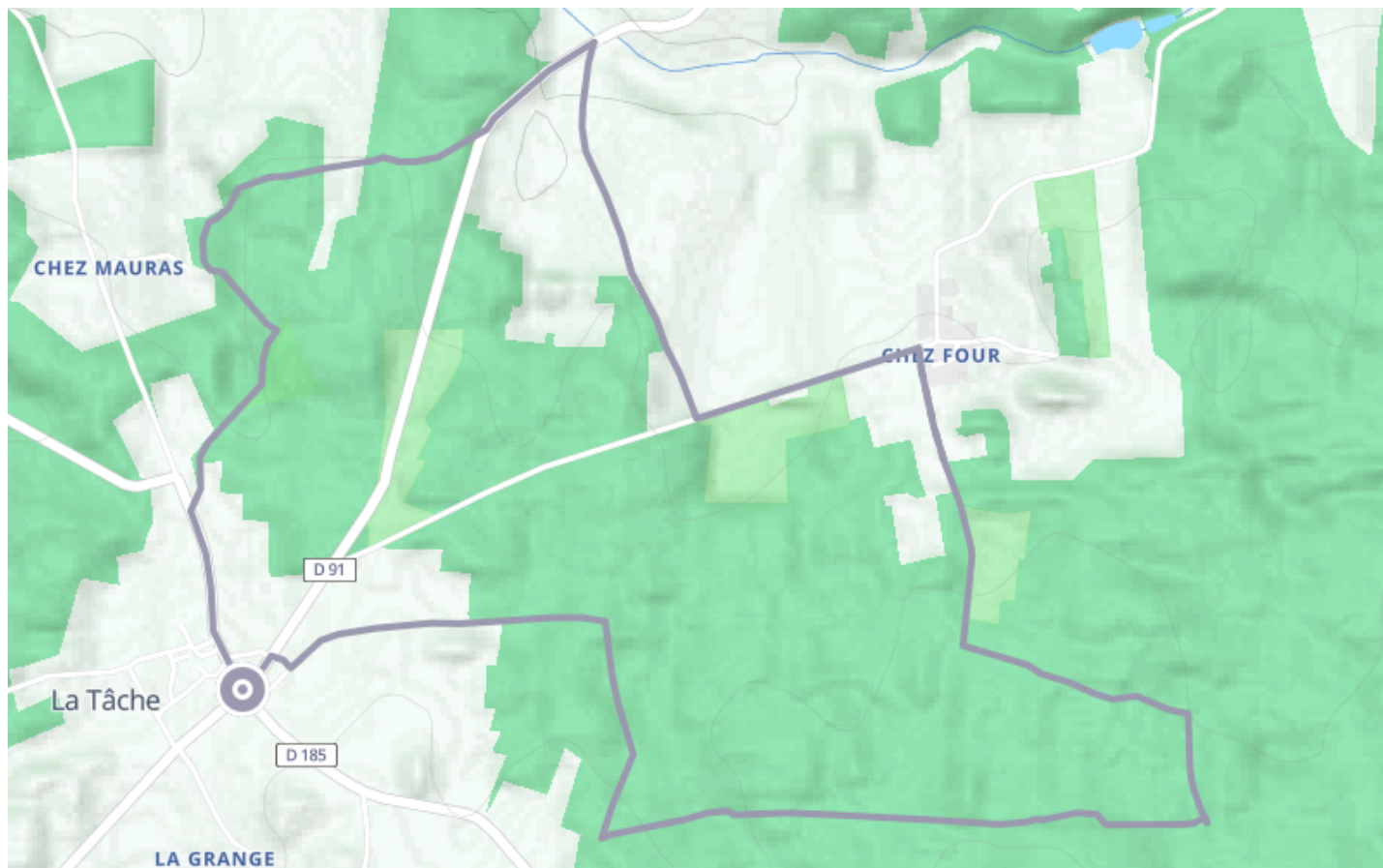

## Descriptif

Chez Bessat. Bois des Chirons.

En fouinant un peu vous apercevrez le chêne dit «parapluie» dans le bois de l'Arrentement.

La stèle de la Résistance de la guerre 39-45 où se réunissaient les maquisards.

Lieu-dit Chez Four, avec une ancienne mare. Tendez l'oreille, les grenouilles coassent par beau temps !

Combe Neuve.

Possibilité de poursuivre vers le sentier Éole balisage bleu (8,5 km supplémentaires).

Chez Mauras : ancien puits.

Église Saint-Jean-Baptiste.

Circuit très boisé apprécié des promeneurs à la recherche de champignons. Le châtaignier y croissait par ailleurs avec vigueur et de tout temps les habitants ont tiré de cet arbre un revenu appréciable.

Les Tachois et les Tachaises vous accueillent !

La Tâche aurait deux significations possibles : Soit il provient du latin tasca, terre soumise à l'impôt agraire, et par conséquent une terre cultivée. La commune est située sur le plateau du Bois de Bel-Air, vaste forêt de feuillus.

Soit il est dérivé des travaux faits à la tâche, c'est-à-dire tracés à l'avance et devant être faits dans un temps déterminé.

La Tâche se trouve au carrefour de deux anciennes voies romaines. Le bourg de La Tâche était autrefois le siège d'un prieuré, fondé au XIe siècle par l'abbaye de Cellefrouin.



**Charentes Tourisme**  
21 rue d'Iéna - 16000 ANGOULEME



Retrouvez ce parcours et bien d'autres  
sur l'application mobile Loopi - balades & GPS

